

Non è più come prima

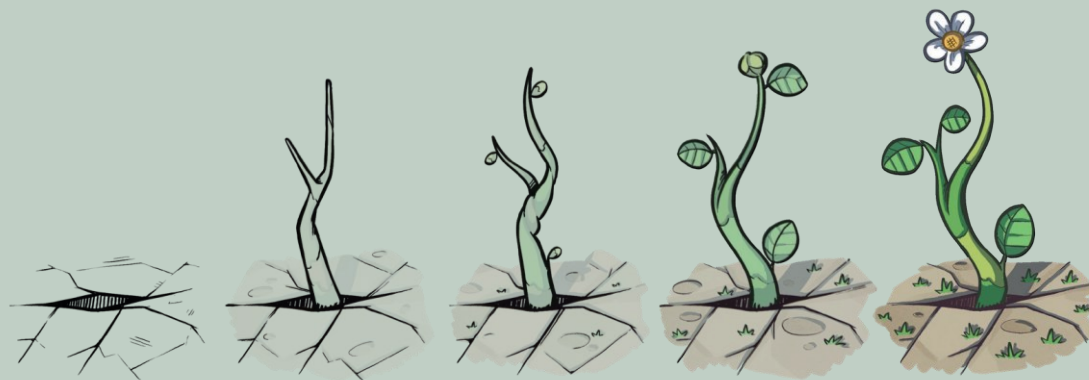

**Uno spazio dedicato a chi ha subito
un torto o una prevaricazione**

SPORTELLO DI ASCOLTO E DI SUPPORTO DELLE VITTIME

Il Comune di Lodi, proseguendo nella volontà di promuovere la conoscenza del modello riparativo per la gestione dei conflitti nei contesti di vita di giovani e adulti, mette a disposizione del territorio uno sportello di ascolto e di supporto delle vittime.

**Sei stato/a vittima di un reato,
di un'aggressione verbale, di un atto di bullismo?
Lo sportello può offrirti supporto legale,
psicologico, mediazione dei conflitti,
percorsi di giustizia riparativa
e ti può orientare per accedere alle risorse
presenti sul territorio.
Scarica il volantino e contattaci.**

Ci trovate dal lunedì al venerdì tra le 9:30 e le 18:00 al telefono o alla mail

Tel.: 324 9851069 • E-mail: spazioascoltovittime@gmail.com



Le attività sono realizzate nell'ambito del

PROGETTO REGIONALE INFORMAZIONE E ASSISTENZA ALLE VITTIME: IL DIRITTO DI COMPRENDERE E DI ESSERE COMPRESI EDIZIONE 4
finanziato dal Ministero di Giustizia Dipartimento per gli Affari di Giustizia (Codice Unico di Progetto - CUP E89G24001380001)